

NO ALLA DISCARICA

COMITATO ANTI DISCARICA CÀ BALESTRA

Il presente documento contiene idee originali. Ne è vietata ogni forma di diffusione non autorizzata dal Comitato.



REGIONE DEL VENETO



PROVINCIA DI VERONA



Valeggio sul Mincio



Titolo progetto:

Impianto per il fabbisogno regionale di smaltimento rifiuti contenenti amianto da realizzare nel Comune di Valeggio sul Mincio (VR), località Ca' Baldassarre

PROGETTO

PIANO REGIONALE RIFIUTI VENETO

AGGIORNAMENTO 2022 (Dgr. 988/22) – ART. 15



REGOLA



NON È CONSENTITA
l'approvazione di **NUOVE DISCARICHE**
(né ampliamenti) [comma 1]



DEROGA

discariche per **RIFIUTI CONTENENTI AMIANTO**
[comma 2]

REGOLA



DEROGA 2022

SEMPRE VIETATA
la realizzazione di discariche / ampliamenti in
ZONA DI RICARICA DEGLI ACQUIFERI
[comma 4]

discariche per
RIFIUTI CONTENENTI AMIANTO
[comma 4]



PROGETTO DISCARICA CA' BALESTRA

INQUADRAMENTO :

- ex cava Gabbia + terreno attualmente coltivato (tot.: 15 ettari)
- area di 149.926 m² (= 21 campi da calcio)
- potenzialità di 940.000 mc – 90.000 ton./anno
- confina con la DISCARICA CA' BALDASSARRE
- a 912 m. dal canale Alto Agro Veronese e a 152 m dal Secondario
- "Zona VULNERABILE DA NITRATI DI ORIGINE AGRICOLA"
- "Zona Alta Pianura – ZONA DI RICARICA DEGLI ACQUIFERI"

[Doc. 03_R01]

PROGETTO DISCARICA CA' BALESTRA

progetto discarica
CÀ BALESTRA (Valeggio):

940.000 metri cubi

90.000 ton/anno



= 376 PISCINE OLIMPIONICHE
25x50m

= 3.133 APPARTAMENTI di 100mq



progetto discarica
CALURI (Villafranca):

125.000 ton/anno

... MA il
fabbisogno per
TUTTO IL VENETO:
è (SOLO) di
55.000 ton/anno !!

PROGETTO DISCARICA CA' BALESTRA

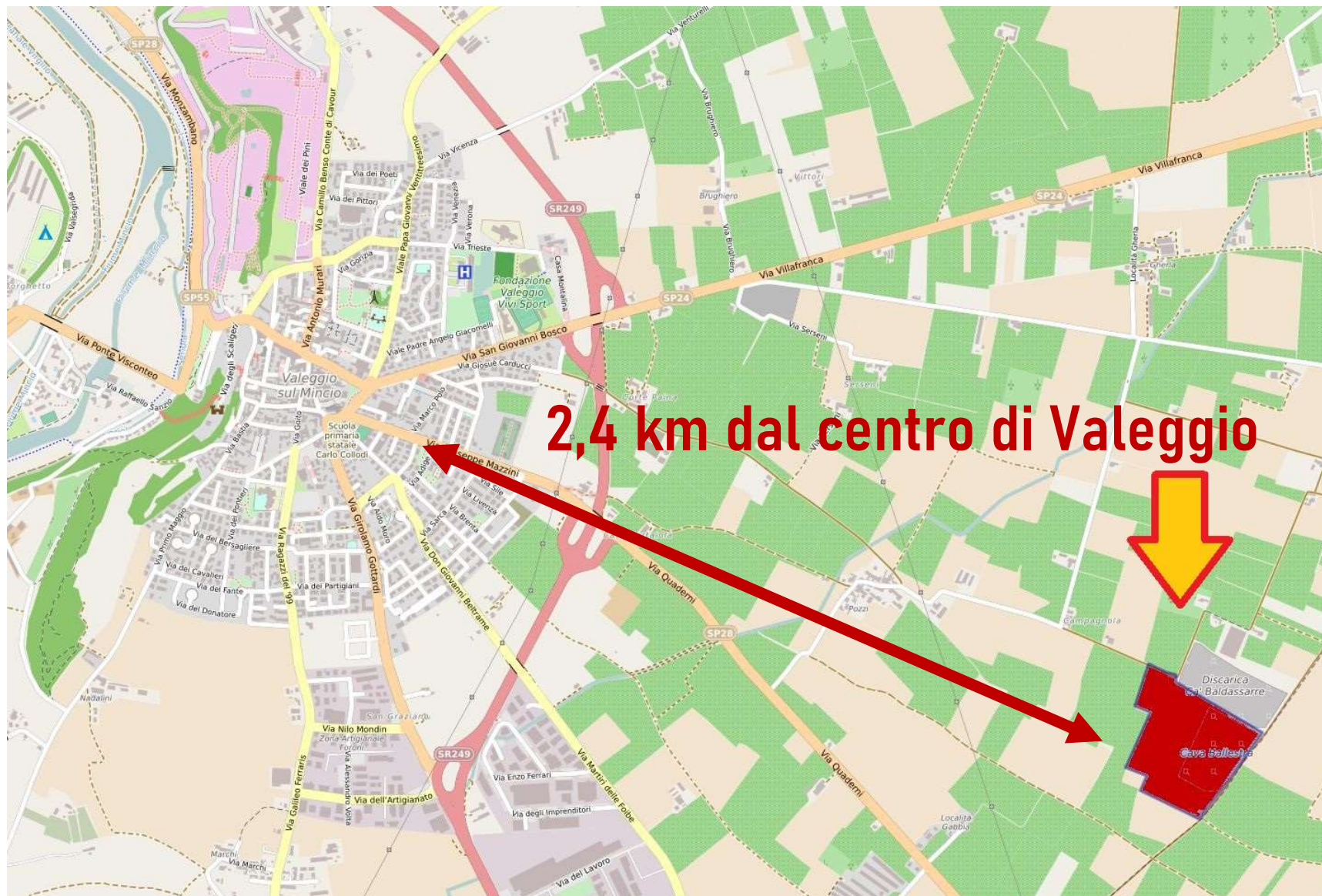

[Doc. 03_R10 pag. 3]

PROGETTO DISCARICA CA' BALESTRA

Proiezione
dimensione
discarica
rispetto a
BORGHETTO
e **PONTE**
VISCONTEO



PROGETTO DISCARICA CA' BALESTRA

fondo vasca a **MENO DI 4,5 METRI DALLA**
MASSIMA ESCURSIONE DELLA FALDA

[Doc. 03_R10 pag. 6]

[Doc. 02_R06 pag. 24]

Durata gestione:
8 anni + 8 mesi

[Doc. 01_R01 pag. 68]

Produzione di PERCOLATO:
19.160,69 m³/anno
= 8 PISCINE/ANNO

[Doc. 03_R10 pag. 8]

PERCOLATO da drenare
e smaltire **per 30 ANNI**

*... accadrà come a CÀ
BALDASSARRE, dove il
Comune di Valeggio
ancora si accolla le
SPESE per la GESTIONE
POST-MORTEM a causa
del gestore
inadempiente?*



PROGETTO DISCARICA CA' BALESTRA

... **ma quanto sarà grande?**

Municipio di Valeggio: h. 16 metri

INVASO DISCARICA

altezza vaso: 28 metri

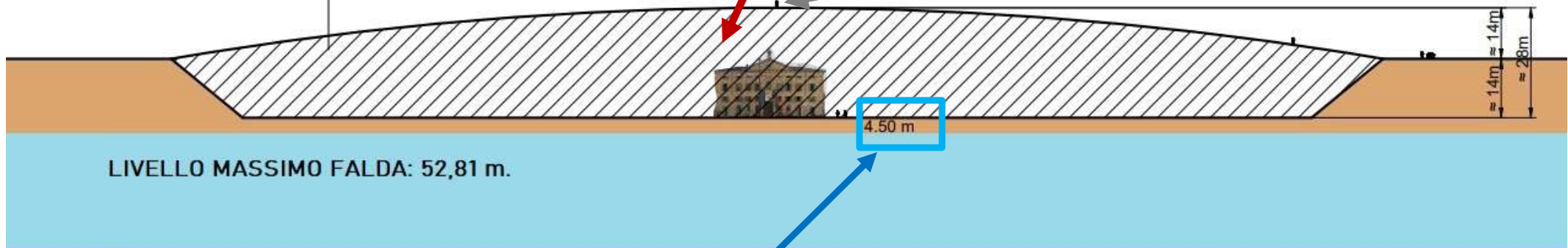

[*Disegno rielaborato su dati del Doc. 01_R01 pag. 21*]

Distanza da falda acquifera: meno di 4,5 metri



PROGETTO DISCARICA CA' BALESTRA

[...] l'area in esame ricade in un settore caratterizzato da una **"vulnerabilità elevata"** (vedasi Fig. 3.8).

[Doc. 01_R08 pag. 16-17]

ARANCIONE = E = Vulnerabilità ELEVATA

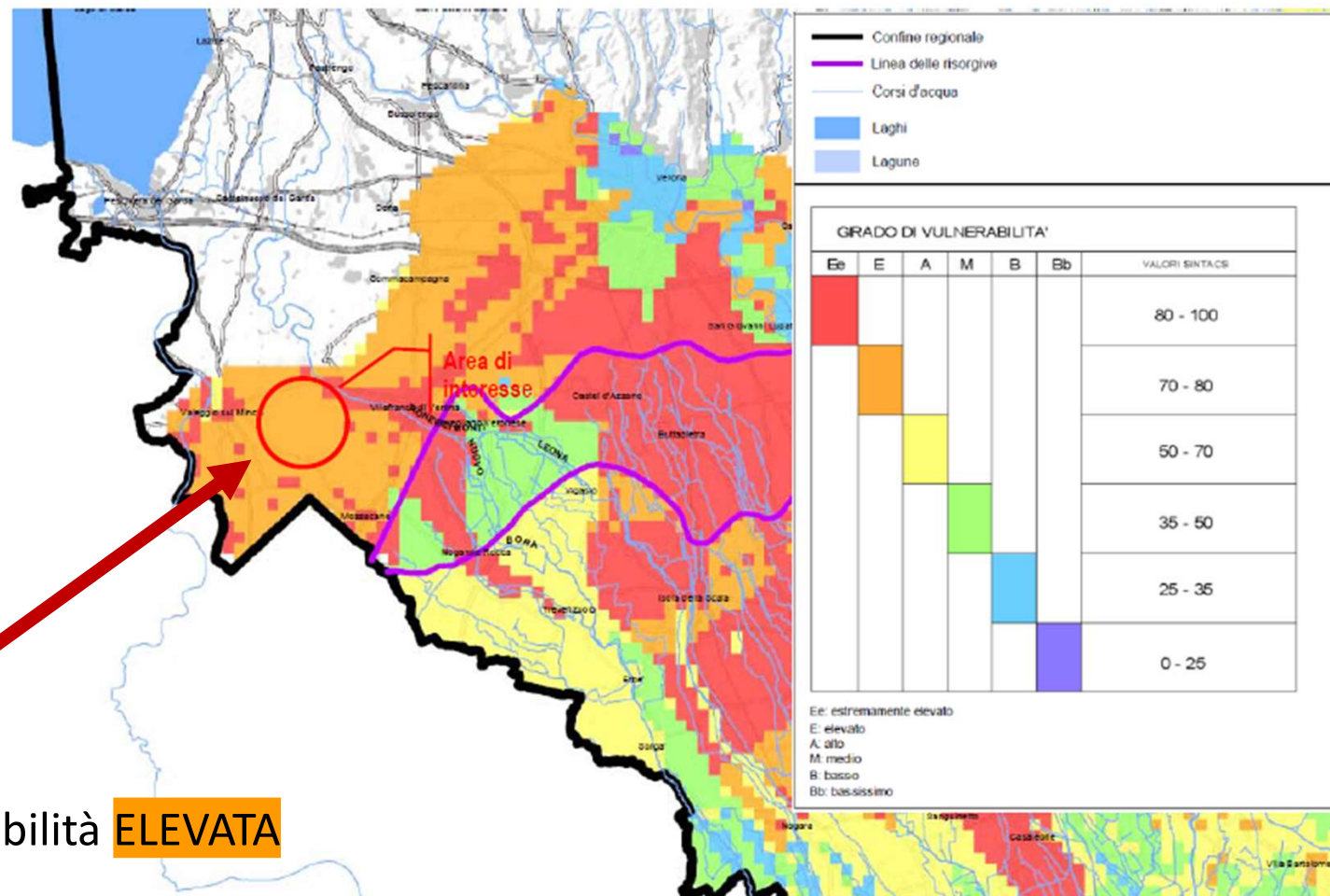

Fig. 3.8. Stralcio dalla Tavola 2.2 "Carta della Vulnerabilità intrinseca della falda freatica della Pianura Veneta" del PTUA.

PROGETTO DISCARICA CA' BALESTRA

Transito camion:
38 al giorno
che passano
SOLO da
Valeggio

*Il percorso indica solo
Valeggio, quindi da dove
arrivano i camion? Dal
casello di **Peschiera?***



[Doc. 02_R06 pag. 25-26]

*"(...) il Comune di Valeggio è localizzato in area interessata da valori **NON** trascurabili di **INQUINAMENTO DELL'ARIA** (...)"*

[Doc. 02_R04 pag. 16]

PROGETTO DISCARICA CA' BALESTRA

AMIANTO

- ✓ è classificato dall'OMS come **SOSTANZA CARCINOGENA CERTA** per la specie umana
- ✓ la sua presenza e dispersione nell'ambiente comporta **INEVITABILMENTE** dei danni a carico della salute della popolazione esposta, **anche in presenza di pochi elementi fibrosi**
- ✓ i rischi sono legati alla presenza di **FIBRE DI AMIANTO nell'aria**
- ✓ se inalate le fibre si possono depositare all'interno dei POLMONI e possono comportare l'insorgenza di **MALATTIE** come **l'ASBESTOSI, MESOTELIOMA, CANCRO POLMONARE, PATOLOGIE INTESTINALI e PATOLOGIE DELLA LARINGE**

[Doc. 02_R01 pag. 19]

PROGETTO DISCARICA CA' BALESTRA

nel Piano è **AMMESSO**
che giunga in discarica
AMIANTO NON IMBALLATO
e/o **NON SIGILLATO**

[Doc. 03_R10 pag. 13]



**PERICOLO
AMIANTO**

*A Montichiari si è ribaltato un
CAMION che ha perso
AMIANTO FINITO IN FRANTUMI
sulla strada.*

*Su altri controlli la polizia ha
identificato **CAMION** di
AMIANTO NON IMBALLATO a
NORMA DI LEGGE*



PROGETTO DISCARICA CA' BALESTRA

... e da che parte gira il vento ?

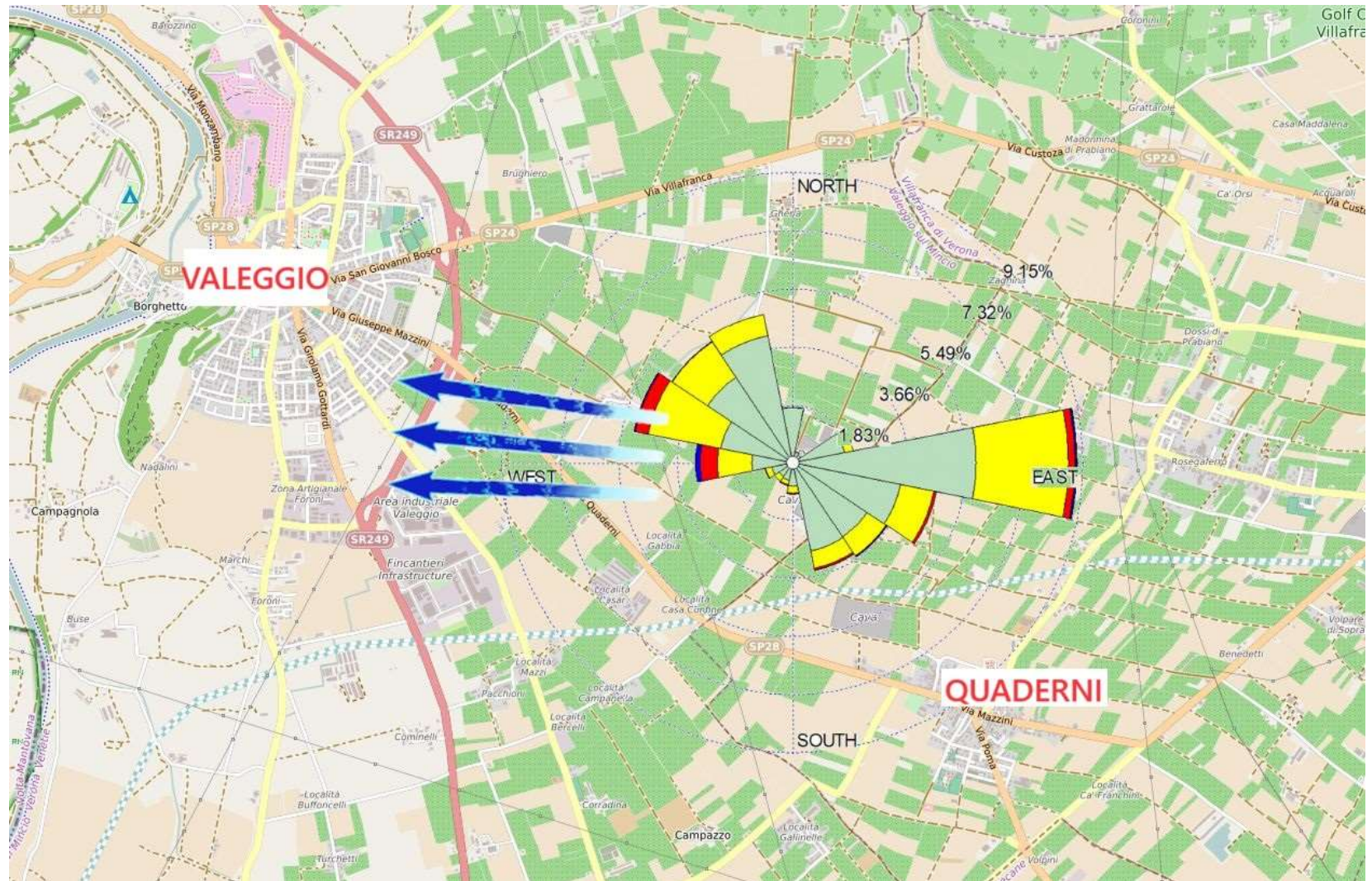

PROGETTO DISCARICA CA' BALESTRA

Secondo l'analisi del progetto la discarica creerebbe delle RIPERCUSSIONI POSITIVE :

[Doc. 02_R01 pag. 36]

■ ricadute **SOCIO-ECONOMICHE**



*... ma quali dovrebbero essere le RIPERCUSSIONI POSITIVE di una DISCARICA DI AMIANTO su un comune fondato sul **TURISMO** con strutture nel settore*

- **RICETTIVO**: almeno 70
- **RISTORAZIONE**: più di 70
- **PRODOTTI TIPICI**: almeno 20
- **altre del turismo**: almeno 7



■ **BENEFICI OCCUPAZIONALI**

*N° addetti all'impianto: **8 IN TOTALE***

[Doc. 02_R06 pag. 25]

PROGETTO DISCARICA CA' BALESTRA

Secondo l'analisi del progetto la discarica avrebbe i seguenti effetti sull'AMBIENTE :

[Doc. 02_R01 pag. 37-40]

ARIA	<i>"impatto lievemente negativo di PM2,5 e PM10"</i>
SUOLO	<i>"miglioramento qualitativo delle porzioni di suolo in precedenza interessate dall'attività di coltivazione"</i>
FLORA e FAUNA	con la messa a dimora di un perimetro di gelsi si può ipotizzare <i>"un apporto realmente benefico per la biodiversità ed ecosistemi del territorio"</i>
PAESAGGIO	la superficie finale sarà sopraelevata rispetto al piano di campagna naturale [di 14 metri] ma l' <i>"inserimento armonioso nell'intorno sarà garantito dalla realizzazione di barriere arboree di alto fusto"</i> (gelsi).

PROGETTO DISCARICA CA' BALESTRA

CONCLUSIONI:

PROGECO AMBIENTE ritiene che l'alternativa di **NON realizzare** la discarica di amianto "sia ovviamente percorribile, ma che risulti **MENO VANTAGGIOSA**

*sia in termini **AMBIENTALI** che in termini **SOCIALI** rispetto alla realizzazione" della discarica*

[Doc. 02_R01 pag. 43]



PROGETTO DISCARICA CA' BALESTRA

... anche ipotizzando che la discarica sarà perfetta e che non ci sarà alcuna ripercussione su ARIA o ACQUA...



... ma vogliamo davvero
DISTRUGGERE L'ECONOMIA e il TURISMO
di Valeggio in cambio di
*pochi **GELSI** piantati da qui a 15 anni ?*

PROGETTO DISCARICA CA' BALESTRA

... se si nomina TARANTO tutti pensano
AMIANTO/ INQUINAMENTO...



... e quando si nominerà VALEGGIO ?

*saranno ancora TORTELLINI, BORGHETTO,
PARCO SIGURTA'... ?*

... o sarà solo la **PIU' GRANDE DISCARICA DI
AMIANTO DEL VENETO ?**

VALEGGIO SUL MINCIO

RICONOSCIMENTI A LIVELLO NAZIONALE:

- ✓ **Bandiera Arancione Touring Club**
- ✓ **Borghi più belli d'Italia (Borghetto)**
- ✓ **Bandiera Lilla del turismo accessibile** *(da ufficializzare)*
- ✓ **Città d'Arte per il patrimonio artistico**

RICONOSCIMENTI A LIVELLO REGIONALE:

- ✓ **Città murate**

VALEGGIO SUL MINCIO

ATTRAZIONI e LUOGHI DI PREGIO:

- ✓ **BORGHETTO** [il Borgo [più visitato del Veneto](#) 2014]
- ✓ **PARCO GIARDINO SIGURTÀ** [Parco Più Bello d'Italia 2013, Secondo Parco Più Bello d'Europa 2015, Miglior Festival di Tulipani al Mondo 2022,... [440.000 visitatori nel 2023](#) (+ 20.000 sul 2022)]
- ✓ **CENA DEL NODO D'AMORE** [[3.000 presenze](#)]
- ✓ **PONTE VISCONTEO E CASTELLO SCALIGERO**
- ✓ **PALAZZI E VILLE STORICHE**
- ✓ **PARCHI ACQUATICI**
- ✓ **CIRCUITI CICLABILI** (*Peschiera-Mantova, Le Risorgive, Anello del Custozza, ...*)

VALEGGIO SUL MINCIO

PRODOTTI DEL TERRITORIO:

- ✓ **TORTELLINI DI VALEGGIO**
- ✓ **Vino Bianco di Custoza**
- ✓ **Vino Bardolino Doc**
- ✓ **Olio del Garda Doc**
- ✓ **Pesca di Verona Igp**
- ✓ **Kiwi**
- ✓ **Grana Padano**
- ✓ **Radicchio di Verona**
- ✓ **....**

*... Valeggio sarà ancora
TORTELLINI & DINTORNI ...*

*... o diventerà
AMIANTO & DINTORNI ???!?!?*

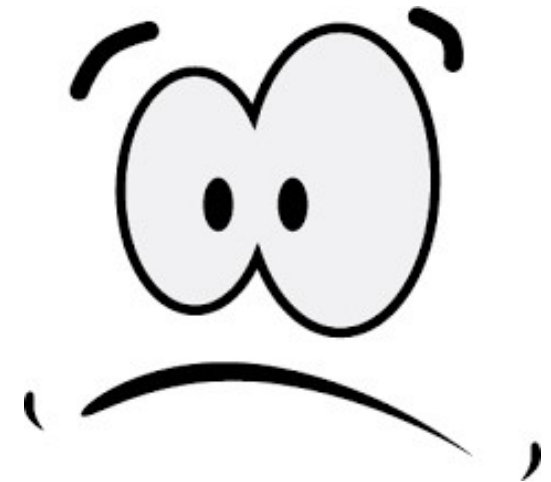

VALEGGIO SUL MINCIO

GEMELLAGGI :

- ✓ **ICHENHAUSEN (Germania)** [dal 1982]
- ✓ **SANKT JOHANN IN TIROL (Austria)** [dal 1999]
- ✓ **BOUC BEL AIR (Francia)** [*programmato per il 2024*]



... ricordiamoci **L'EFFETTO MEDIATICO NEGATIVO** che ha avuto sul **TURISMO** la campagna della **BARCA SOSPESA sul LAGO DI GARDA** abbassatosi di 75 cm...

... **figuriamoci con l'AMIANTO !!**

VALEGGIO SUL MINCIO

TERZO COMUNE per CAPACITÀ RICETTIVA in Provincia di Verona

Capacità degli esercizi ricettivi nei comuni della provincia di Verona. Anno 2020

Comune	alberghi e strutture simili			alloggi per vacanze e altre strutture per brevi soggiorni, aree di campeggio e aree attrezzate per camper e roulotte	
	numero di esercizi	posti letto	camere	numero di esercizi	posti letto
Peschiera del Garda	45	2.583	1.257	900	18.941
Verona	67	6.319	3.231	3.631	18.081
Valeggio sul Mincio	9	311	154	181	4.412

Fonte: " *Le destinazioni turistiche e i marchi d'area veronesi: analisi dei flussi turistici nel 2021*" (CCIAA Verona 2022)

VALEGGIO SUL MINCIO

***... E IL
VALORE
DEGLI
IMMOBILI
CHE FINE
FARÀ ?!?***

[Fonte: *Immobiliare.it*]

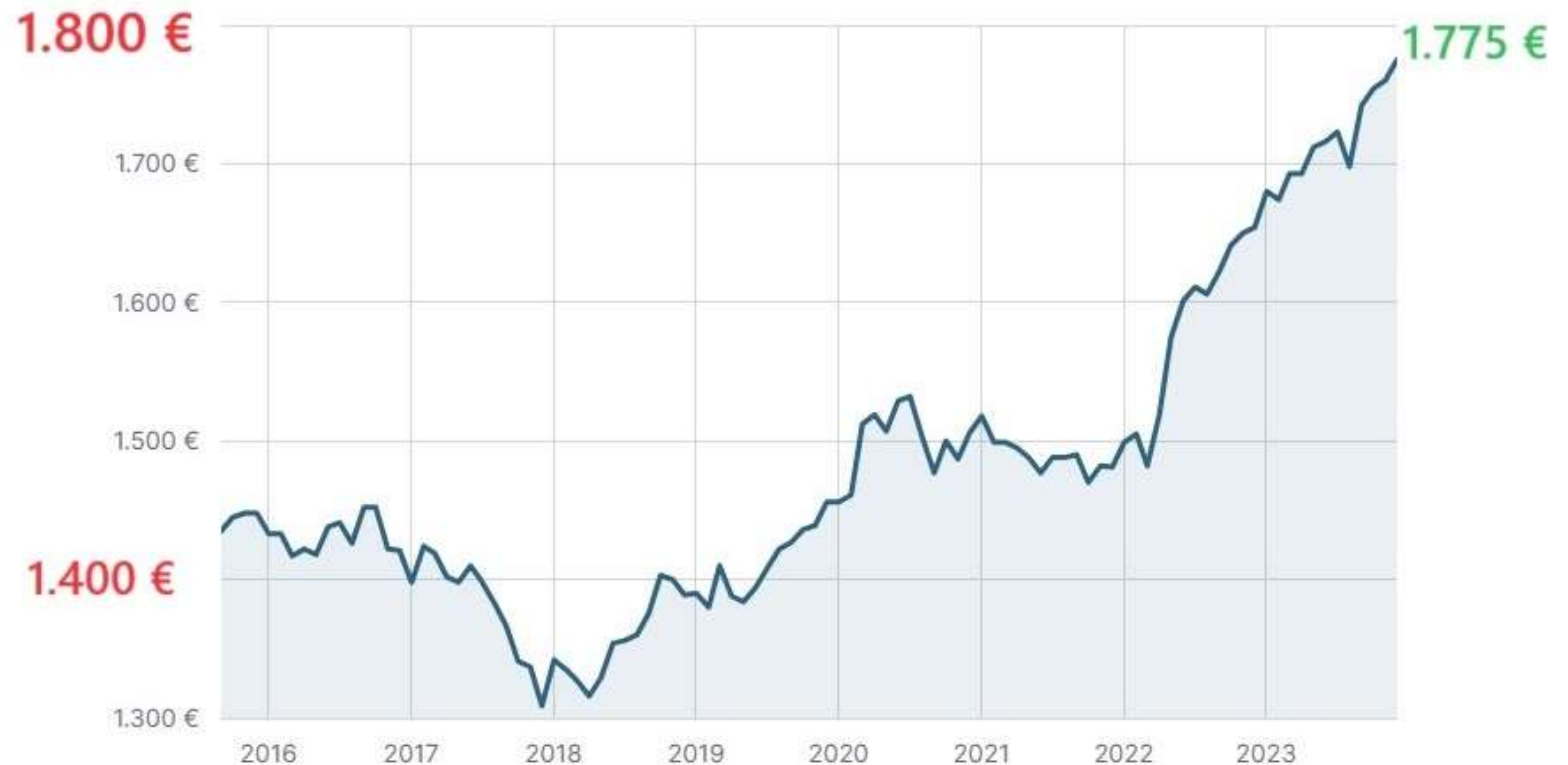

A Dicembre 2023 per gli immobili residenziali in vendita sono stati richiesti in media € 1.775 al metro quadro, con un aumento del 7,32% rispetto a Dicembre 2022 (1.654 €/m²). Negli ultimi 2 anni, il prezzo medio all'interno del comune di Valeggio sul Mincio ha raggiunto il suo massimo nel mese di Dicembre 2023, con un valore di € 1.775 al metro quadro.

PROGETTO DISCARICA CA' BALESTRA

*... ma poi... è davvero un impianto
per il fabbisogno regionale del VENETO... ... OPPURE NO ?!?!?*



- ✓ "nel 2020 (...) in **Regione Veneto** (...) è stato stimato un volume residuo di cemento-amianto pari a **155.499 m³** (...);
- ✓ "(...) in **Regione Lombardia** tale volume residuo ammonta a **1,3 milioni di mc**;
- ✓ "(...) il Piano di gestione dei Rifiuti Contendenti Amianto della **REGIONE LOMBARDIA** riconosce come prioritaria l'individuazione di **nuovi siti di smaltimento**, al fine di poter disporre di **ulteriori volumetrie di discarica** per almeno 350.000 mc";

[Doc. 02_R11 pag. 14]

PROGETTO DISCARICA CA' BALESTRA

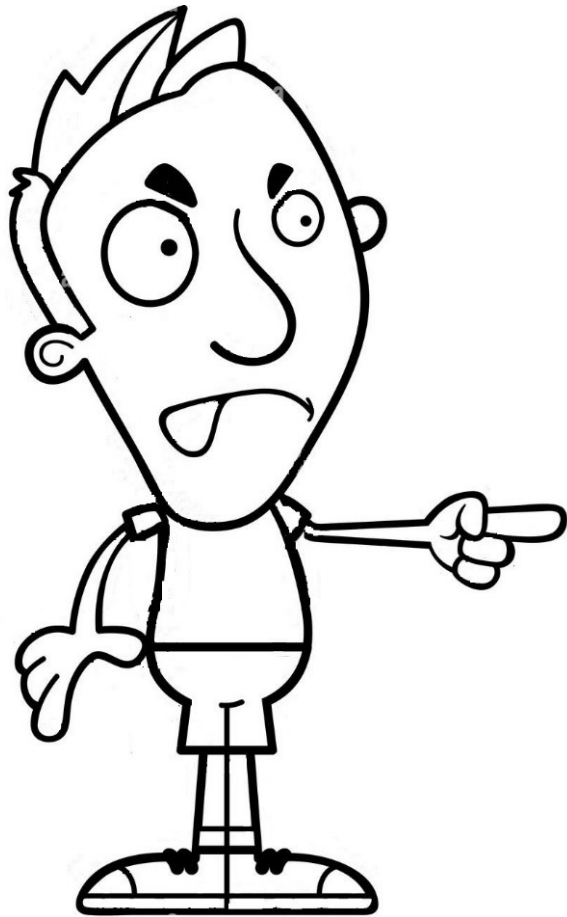

... E QUANDO CI CHIEDONO :

- ✓ *ma allora **dove** lo vorreste mettere l'amianto?*
- ✓ ***nessuno** vuole discariche vicino a casa, e allora?*
- ✓ *facile dire di no, ma voi che **alternative** avete?*
- ✓ *nel 2024 avete **paura** delle discariche di amianto così sicure?*

PROGETTO DISCARICA CA' BALESTRA

... LA RISPOSTA SEMPLICEMENTE È:

- ✓ *(a parte che lo studio sulla localizzazione delle discariche non spetta al Comitato ma a tecnici competenti ...), ma **SICURAMENTE***
- ✓ **NON** su aree di **RICARICA FALDE ACQUIFERE**
- ✓ **NON** adiacenti a preesistenti **DISCARICHE** (già) notoriamente **INQUINANTI**



PROGETTO DISCARICA CA' BALESTRA

Villafranca - Valeggio

Il Consiglio provinciale unanime «No alle discariche di amianto»



• Con una mozione unica si chiede alla Regione tutte le azioni necessarie per evitare l'apertura dei siti nel Villafranchese

Il presidente Pasini «C'è bisogno di impianti per i rifiuti ma va posta attenzione su dove collocarli e soprattutto serve una distribuzione equa»

glio regionale, nella seconda commissione alle Politiche del territorio e con il presidente Luca Zaia, di iniziative per evitare l'apertura dei siti».

Esprimendo la contrarietà ai nuovi siti per lo stoccaggio di materiali contenenti amianto, il Consiglio provinciale chiede a Venezia «di non autorizzare discariche senza un'adeguata pianificazione orientata alla massima attenzione per la tutela dell'ambiente e a un'equa distribuzione delle stesse sul territorio regionale».

Nel testo, da inviare a Venezia, l'assemblea invita «i consiglieri regionali veronesi a farsi promotori in consi-

L'Arena Venerdì 2 febbraio 2024

PROGETTO DISCARICA CA' BALDASSARRE – anno 1983

*... come doveva
essere nel 1983 ...*

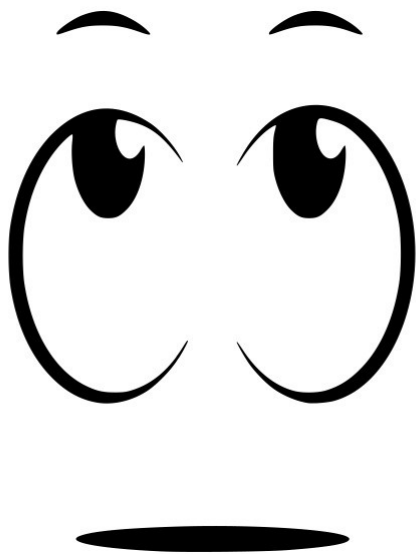

La discarica di CA'
BALDASSARRE sarebbe
dovuta essere perfetta
dal punto di vista
progettuale, strutturale e
gestionale.

In particolare ci sono
state garanzie che la
discarica sarebbe stata:



PICCOLA



PUBBLICA



CONTROLLATA

PROGETTO DISCARICA CA' BALESTRA – anno 2024

Valeggio e Villafranca

Ca' Balestra? «Sarà sicura e senza rischi per la salute»

... come
dovrebbe
essere
nel **2024** ...

• Intervento dell'ad e presidente della spa bresciana che ha presentato il progetto di discarica di amianto

FABIO TOMELLERI

VALEGGIO «La nostra discarica di amianto sarà sicura e i residenti non saranno esposti a rischi per la loro salute». Non ha dubbi Giovanni Bonacina, amministratore delegato e presidente del consiglio di amministrazione della Progeco Ambiente spa.



Progeco Ambiente spa L'ad Giovanni Bonacina FOTO PECORA

- ✓ **ENORME**
- ✓ **PRIVATA**
- ✓ **CONTROLLATA**



ARTICOLO COMPLETO su L'ARENA del 31/01/24



COMITATO ANTI DISCARICA CÀ BALESTRA



Comitato anti discarica Cà Balestra



@nocabalestra



nocabalestra.org



info@nocabalestra.org